牛枝肉平均価格（和牛去勢Ａ）（東京、大阪）
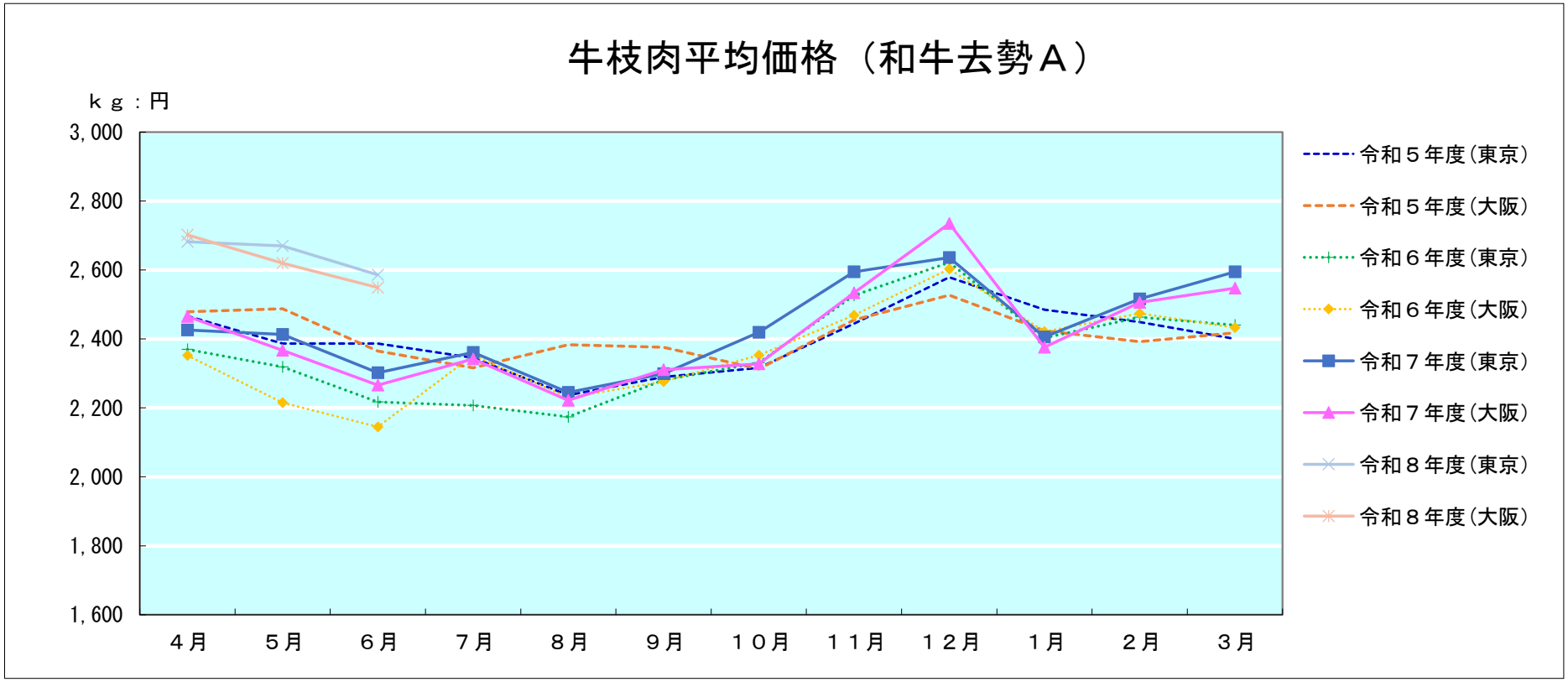
	４月	５月	６月	７月	８月	９月	１０月	１１月	１２月	１月	２月	３月
令和５年度(東京)	2, 467	2, 387	2, 387	2, 345	2, 237	2, 290	2, 316	2, 444	2, 579	2, 485	2, 449	2, 400
令和５年度(大阪)	2, 479	2, 488	2, 365	2, 316	2, 383	2, 376	2, 313	2, 455	2, 527	2, 424	2, 392	2, 418
令和６年度(東京)	2, 370	2, 319	2, 217	2, 207	2, 174	2, 281	2, 331	2, 526	2, 622	2, 403	2, 463	2, 440
令和６年度(大阪)	2, 352	2, 215	2, 145	2, 353	2, 230	2, 276	2, 353	2, 469	2, 603	2, 421	2, 474	2, 433
令和７年度(東京)	2, 426	2, 413	2, 302	2, 361	2, 245	2, 299	2, 419	2, 595	2, 636	2, 406	2, 516	2, 595
令和７年度(大阪)	2, 465	2, 367	2, 266	2, 342	2, 222	2, 311	2, 328	2, 534	2, 735	2, 376	2, 506	2, 547
令和８年度(東京)	2, 682	2, 670	2, 586									
令和８年度(大阪)	2, 702	2, 620	2, 549