牛枝肉平均価格（交雑去勢Ｂ）（東京、大阪）
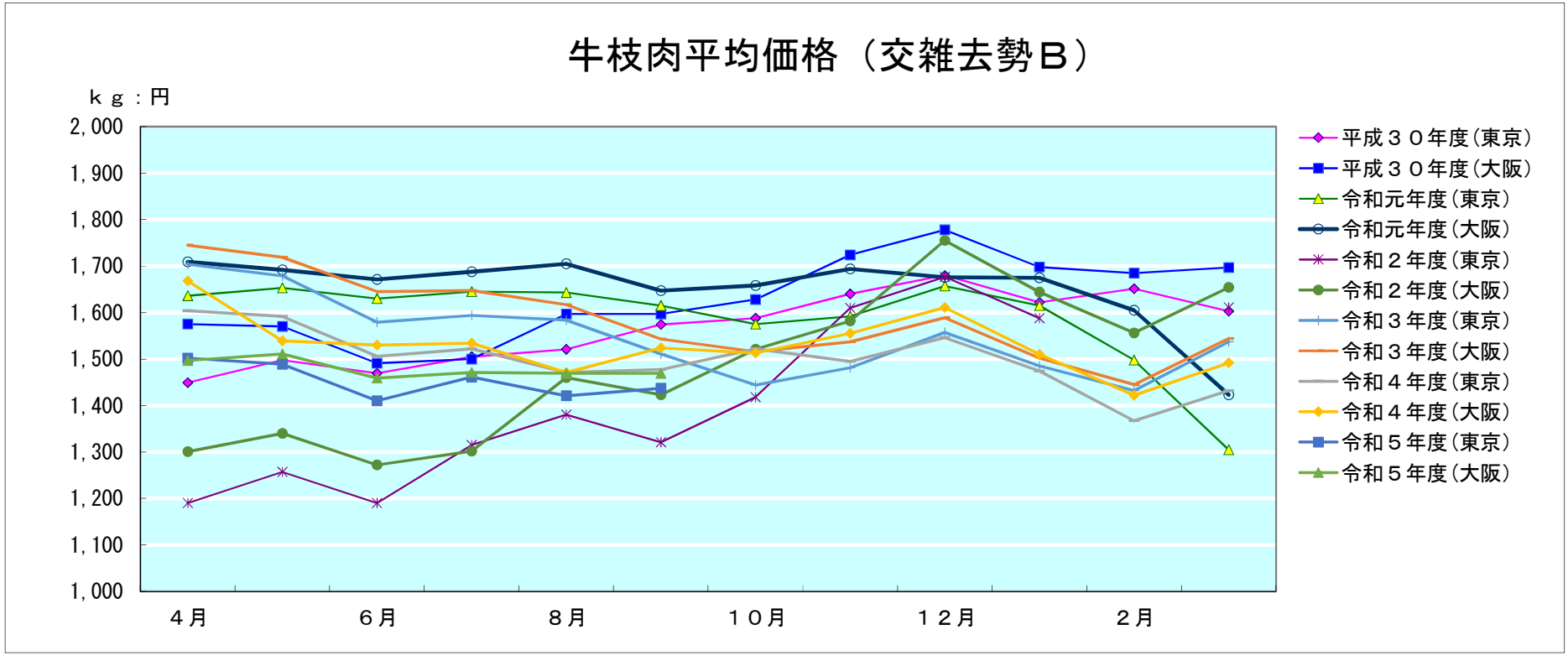
	４月	５月	６月	７月	８月	９月	１０月	１１月	１２月	１月	２月	３月
平成３０年度(東京)	1,449	1,498	1,469	1,505	1,521	1,574	1,588	1,640	1,680	1,622	1,651	1,603
平成３０年度(大阪)	1,575	1,570	1,491	1,500	1,597	1,597	1,628	1,724	1,778	1,698	1,685	1,697
令和元年度(東京)	1,636	1,653	1,630	1,645	1,643	1,615	1,575	1,592	1,657	1,615	1,498	1,305
令和元年度(大阪)	1,709	1,692	1,671	1,688	1,705	1,647	1,658	1,694	1,676	1,675	1,605	1,423
令和２年度(東京)	1,190	1,257	1,190	1,315	1,380	1,321	1,418	1,610	1,677	1,588		1,611
令和２年度(大阪)	1,301	1,340	1,272	1,302	1,460	1,423	1,521	1,582	1,755	1,644	1,556	1,654
令和３年度(東京)	1,704	1,679	1,579	1,594	1,584	1,511	1,444	1,481	1,557	1,485	1,432	1,537
令和３年度(大阪)	1,745	1,719	1,645	1,647	1,617	1,543	1,516	1,537	1,589	1,502	1,445	1,544
令和４年度(東京)	1,604	1,592	1,506	1,522	1,471	1,477	1,522	1,495	1,546	1,474	1,367	1,432
令和４年度(大阪)	1,668	1,539	1,530	1,534	1,471	1,524	1,513	1,555	1,611	1,510	1,422	1,492
令和５年度(東京)	1,502	1,489	1,410	1,461	1,421	1,437						
令和５年度(大阪)	1,497	1,511	1,459	1,471	1,469	1,469